COMUNE
DI
NOCERA SUPERIORE
(PROVINCIA DI SALERNO)

IL R.U.P.
Architetto Vincenzo Sportiello

PROGETTAZIONE
Architetto Pasquale Sorrentino
VIA T.B.LOMBARDI N°51
e-mail: architettosorrentino@virgilio.it

PROGETTO ESECUTIVO

LAVORI DI RIQUALIFICAZIONE
E COMPLETAMENTO PER
UFFICI COMUNALI LOCALE EX
MATTATOIO SITO ALLA VIA
LUIGI PETROSINO

ARCH.1.0 Piante - Prospetti -Sezioni Fabbricato A
ARCH.2.0 Piante - Prospetti -Sezioni Fabbricato B
ARCH.3.0 Piante - Prospetti -Sezioni Cortile
ARCH.4.0 Pianta quadro di uinione

SCALA 1:50 **Arch. 2.0**

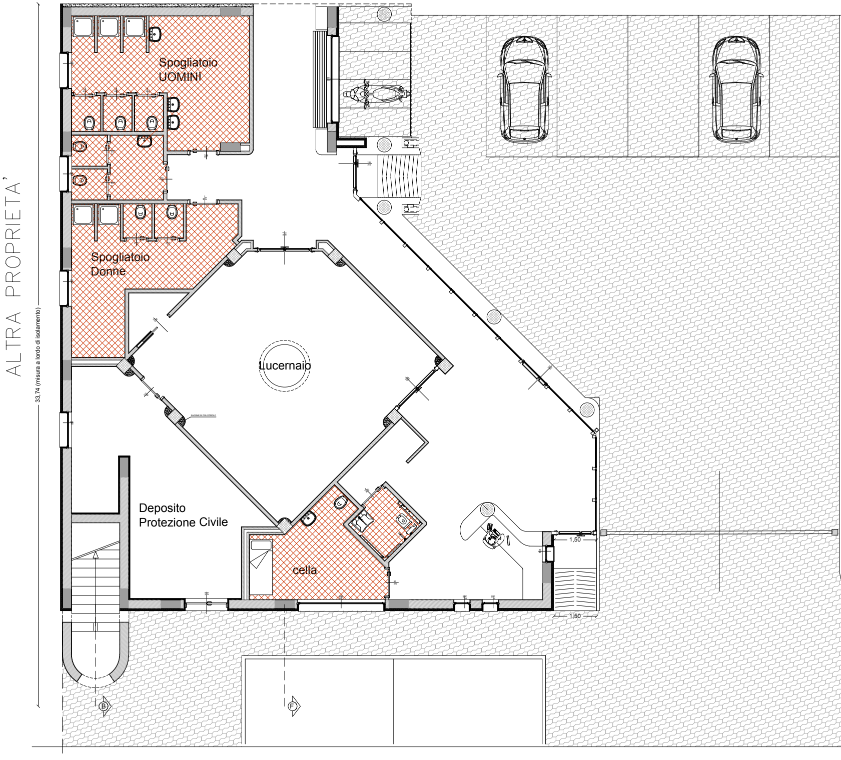
ALTRA PROPRIETA'
33,74 (misura a lordo di isolamento)
Spogliatoio UOMINI
Spogliatoio Donne
Lucernaio
Deposito Protezione Civile
cella
1,50
1,50
B
F
2,30
16,59
10,00
0,08 (isolamento)

PIANTA PIANO TERRA

SCALA 1:50

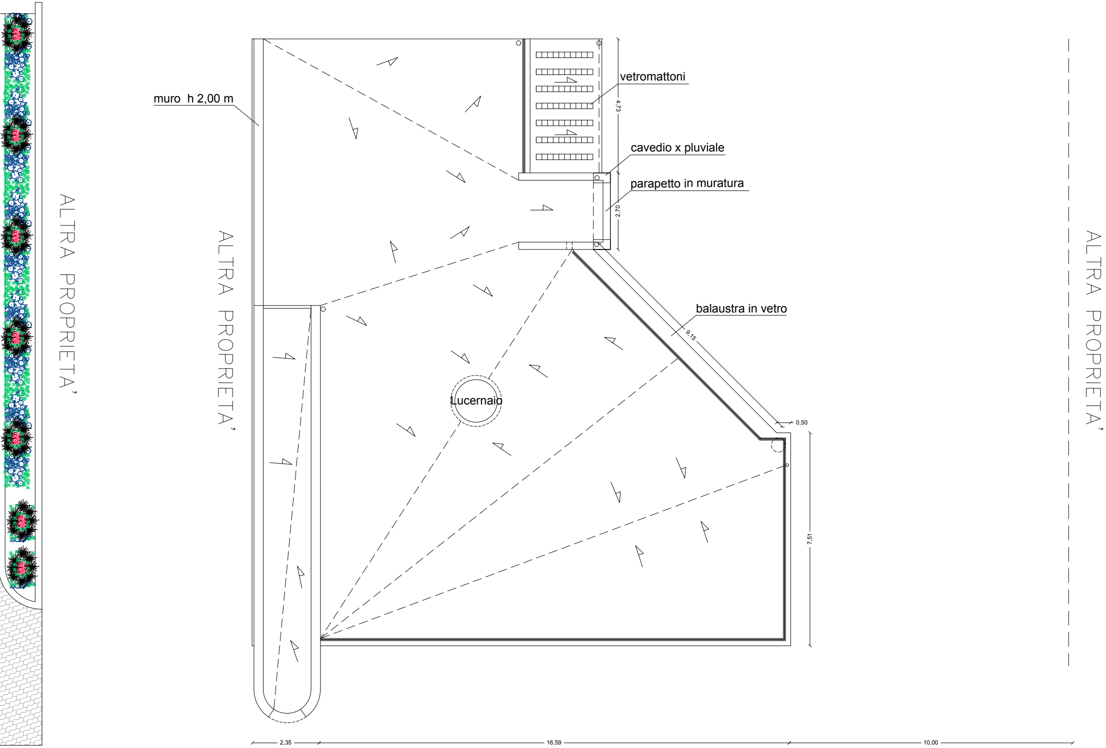
muro h 2,00 m
vetromattoni
cavedio x pluviale
parapetto in muratura
balaustra in vetro
Lucernaio
ALTRA PROPRIETA'
ALTRA PROPRIETA'
ALTRA PROPRIETA'
4,73
2,70
9,15
0,50
7,51
2,35
16,59
10,00

PIANTA DELLA COPERTURA

SCALA 1:50

NORD

NORD

SEZIONE

F

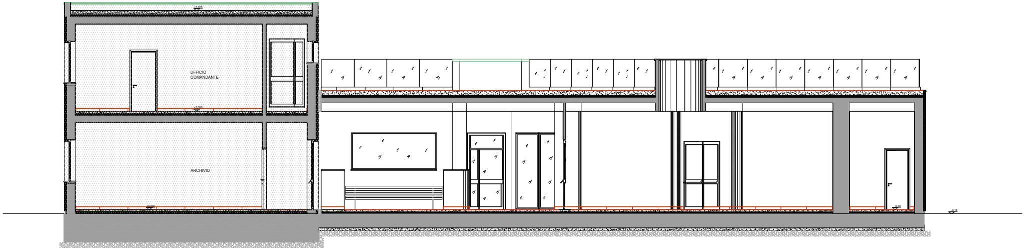
+7,005
UFFICIO
COMANDANTE
+3,500
ARCHIVIO
±0,000
0,00
-0,15

SEZIONE

B

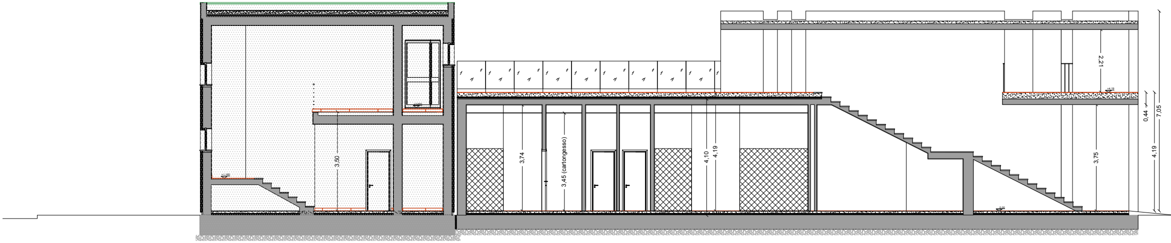
+1,185
3,50
+3,550
3,74
3,45 (cartongesso)
4,10
4,19
2,21
+4,19
3,75
0,00
0,44
4,19
7,05

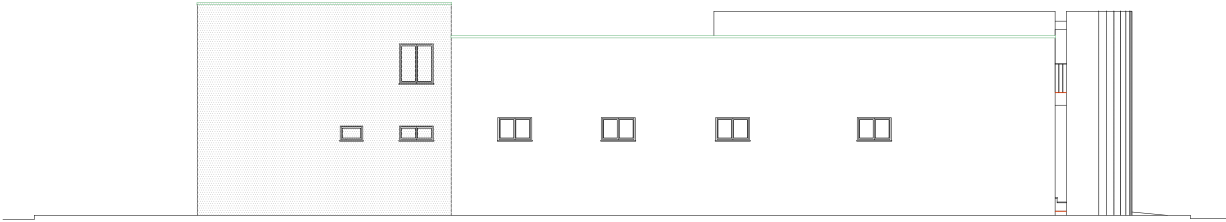

PROSPETTO EST

SCALA 1:50

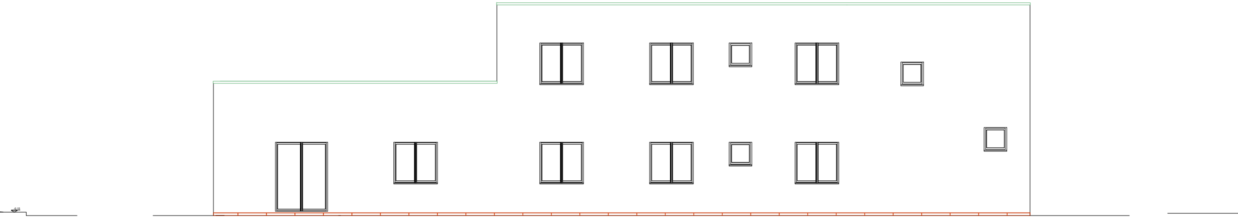

PROSPETTO SUD

SCALA 1:50

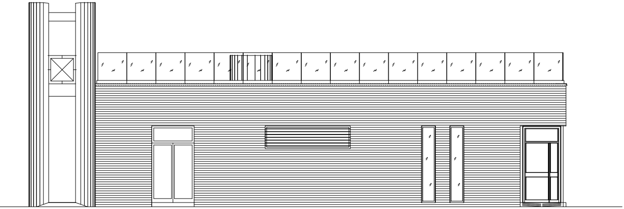

PROSPETTO NORD

SCALA 1:50